FICHE TECHNIQUE

PLAN VASQUE CARNAC

Blanc

052684

DESCRIPTION PRODUIT

Le plan vasque CARNAC est un équipement d'angle adapté aux personnes à mobilité réduite (PMR) idéal pour les espaces collectifs, alliant design et fonctionnalité.

Fabriqué en matériau composite, un mélange de poudre de marbre et de résine synthétique, il respecte la norme NF EN 14688.

Son revêtement Gel-Coat, lisse et non poreux, garantit un nettoyage facile, une résistance aux rayures et supporte des températures allant jusqu'à 95°.

Existe en deux versions : arrondi à droite ou arrondi à gauche afin de s'adapter à toutes les configurations.

Ce plan vasque est autoportant : pré-percé pour une fixation directe au mur.

Il peut être proposé avec ou sans trop-plein, et vous avez la possibilité de choisir un trou dans l'angle ou sur le côté arrondi pour la robinetterie, ou sans trou, selon vos préférences (à préciser lors de la commande).

Ce produit est vendu sans robinetterie ni bonde de vidage, vous offrant la liberté de sélectionner les accessoires qui correspondent à vos besoins et à votre style.

LES + PRODUIT

FACILE À ENTRETENIR

COMPATIBLE PMR

CARACTÉRISTIQUES TECHNIQUES
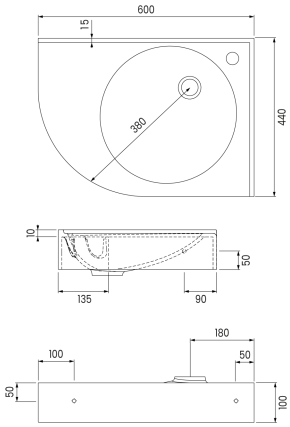
Type de produit	Plan vasque
Matière	Prismalite
Couleur	Blanc
Version	Arrondi à gauche
Garantie	5 ans
Gencod	3563390526842
Poids	9.250 kg